แผนผังการรับเรื่องร้องเรียน ร้องทุกข์

เทศบาลตำบลปากน้ำ
อำเภอเมืองระนอง จังหวัดระนอง

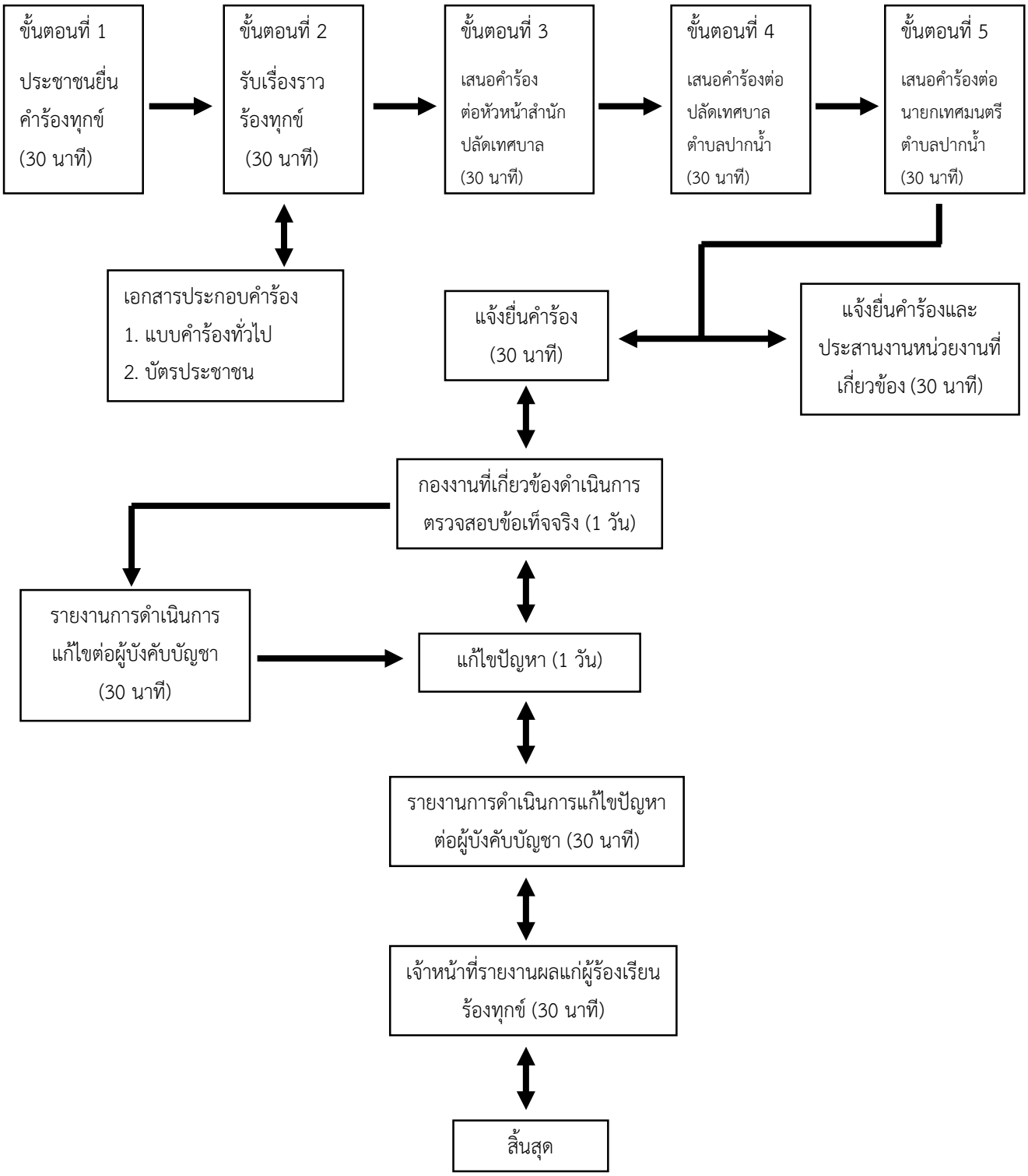

ระยะเวลาในการดำเนินการรับเรื่องร้องทุกข์ ร้องเรียน ภายใน 6 วัน